Lexington Realty

Leilighet i Cartagena - Nybygg

CARTAGENA **305.000€** **ID # N9036**

119m² 2 2

- Svømmebasseng: Felles
- Close To Schools
- Heis
- Pre-installed air conditioning

Lexington Realty

C/ Finlandia 19, Bl. 1, Loc. 2
Commercial Centre Gran Alacant
03130 Santa Pola, ALICANTE

Kontakt oss

W: www.lexington-realty.com
T: +34 966 69 51 52
M: contact@lexington-realty.com

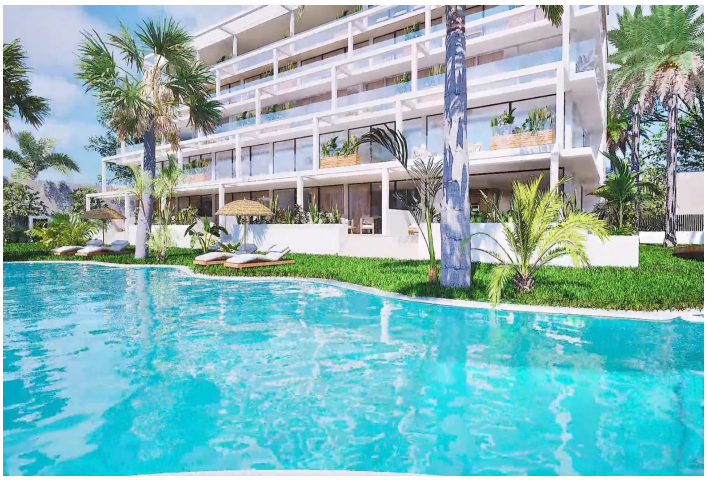

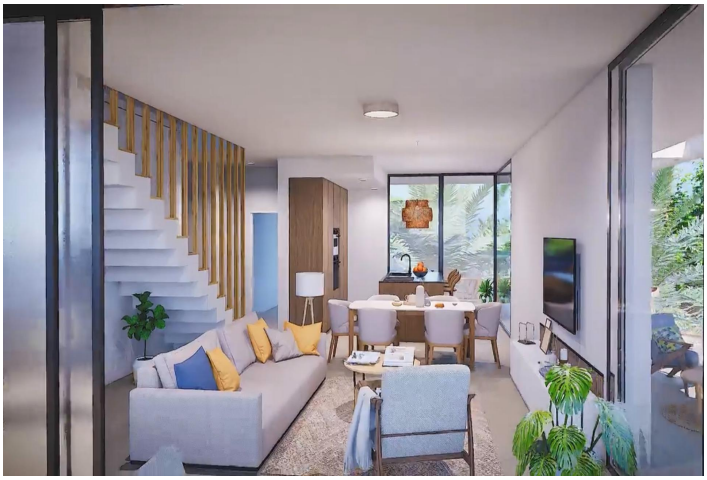

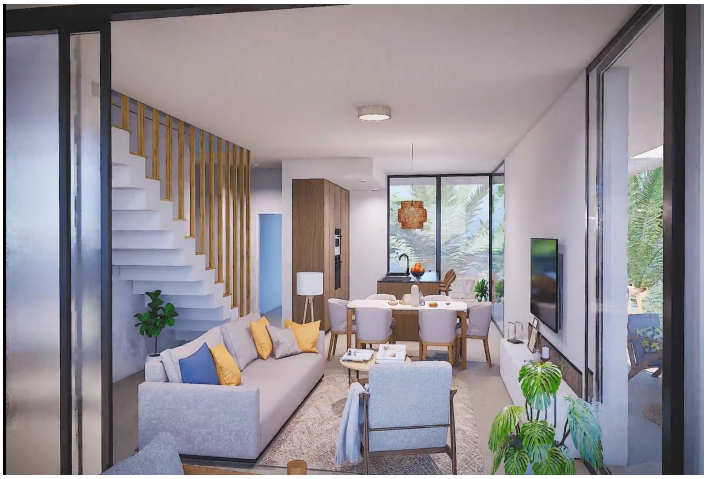

Lexington Realty

C/ Finlandia 19, Bl. 1, Loc. 2
Commercial Centre Gran Alacant
03130 Santa Pola, ALICANTE

Kontakt oss

W: www.lexington-realty.com
T: +34 966 69 51 52
M: contact@lexington-realty.com

Beskrivelse

NYBYGG BOLIGKOMPLEKS I MAR DE CRISTAL Nybygg moderne boligkompleks med leiligheter og toppleiligheter som ligger svært nær promenaden og de lange vakre sandstrendene i Mar de Cristal. Du kan velge mellom leiligheter på bakkeplan med privat hage, leiligheter i mellometasjen med terrasse og toppleiligheter med privat solarium. Eiendommen har 2 eller 3 soverom og 2 bad. Leilighetene har en moderne design, og presenterer en åpen planløsning, som kombinerer kjøkken, spisestue og stue til en stor plass med utgang til terrasse. Hovedsoverommet har eget bad. Bygget med finish av topp kvalitet, garderober, forhåndsinstallasjon av luftkondisjonering, en bod og en underjordisk parkeringsplass. Alle daglige nødvendigheter, som supermarkeder, barer og restauranter, er tilgjengelig hele året rundt og ligger i nærheten av komplekset. Mar de Cristal har vakre sandstrender, et tennissenter, marina, supermarkeder, barer og restauranter. Calblanque nasjonalpark hvor du finner uberørte lange hvite sandstrender, samt den berømte La Manga Club og den travle byen Los Belones ligger alle innen 5 min kjøring fra landsbyen. Murcia flyplass er 25 minutter og Alicante 1 times kjøring. Du kan også besøke de historiske byene Cartagena og Murcia.

Plassering

Cartagena

Lexington Realty

C/ Finlandia 19, Bl. 1, Loc. 2
Commercial Centre Gran Alacant
03130 Santa Pola, ALICANTE

Kontakt oss

W: www.lexington-realty.com
T: +34 966 69 51 52
M: contact@lexington-realty.com